



「みんなが安心して暮らせる支え合いのまちづくり」の実現を目指して

ふれあいネットワーク

2025

八幡東区 No.85



4

社協だより



新入学児童の
ランドセルカバーが、
新しくなりました♪

今年度から、新入学児童のランドセルカバーがリニューアルされました！

以前のランドセルカバーより目立つ色になり、反射板も付いてより安全に配慮されています。

また、八幡東区のシンボルである東田高炉と、社会福祉協議会のマスコットキャラクターであるプチボザウルスがコラボしたロゴマークがプリントされています。



ロゴの中にある「みまもり・はなしあい・たすけあい」は社会福祉協議会の主要事業で、困りごとがあれば地域の方で支え合う「ふれあいネットワーク活動」の基本です。

みなさんが安心・安全に暮らせるように、これからも活動を続けていきます。日常生活で困ったことがありましたら、いつでもご相談ください。

八幡東区社会福祉協議会：093-681-6601

新入学児童のランドセルカバーも、みなさまからご寄付いただいた赤い羽根共同募金を財源として作成されています。いつもご協力ありがとうございます♪



©中央共同募金会

共同募金は、この広報紙掲載事業の一部でも活用されています。

令和7年度

八幡東区社会福祉協議会 事業計画

「みんなが安心して暮らせる支え合いのまちづくり」

目標Ⅰ

福祉の風土を広げ、地域の困りごとに気付く力を高めよう

～見守りのしくみの充実～

- 八幡東区社協だよりやホームページで、地域福祉に関する情報を発信します!
- 新入学児童に、交通安全・見守りのためのランドセルカバーを贈呈します!
- ウェルクラブ活動等の福祉教育で、子どもの福祉活動体験をお手伝いします!
- 研修や出前講演等で、福祉の風土を醸成します!
- ひとり暮らし高齢者等に対する見守り活動の推進を図ります!
- 地域住民が主体として行うサロン活動を支援します!



目標Ⅱ

住民、関係機関・団体のネットワークで、困りごとを話し合おう

～話し合いのしくみの充実～

- 地域住民同士や関係機関との話し合いなどの協働できる環境づくりを支援します!
- 地域住民交流の場(サロン活動)などの、住民による地域福祉活動をお手伝いします!
- 地域のこれからの福祉活動計画推進をお手伝いします!



目標Ⅲ

一人ひとりの困りごとを助け合おう

～助け合いのしくみの充実～

- 「食」を通じた、地域交流・支援活動のお手伝いをします!
- ボランティア団体運営支援など、地域の方の助け合い活動をお手伝いします!
- 外出が難しい高齢者等の送迎をお手伝いします!(シルバーひまわりサービス)
- ちょっとした日常生活の困りごと解決をお手伝いします!(腕自慢おまかせサービス)
- 生きづらさを抱えた女性の自立に向けたお手伝いをします!



八幡東区社協では、他にも色々な事業を行っています♪

- 民生委員・児童委員の方の活動支援を行います!
- 年長者の方の社会参加や生きがいづくりのための作品展を開催します!
- 専門の相談員が、生活困窮者の方の自立のお手伝いをします!
- 赤い羽根共同募金・歳末たすけあい募金運動の周知を行います!
- 生活に困った方の自立を目的とする貸付の相談・対応をします!

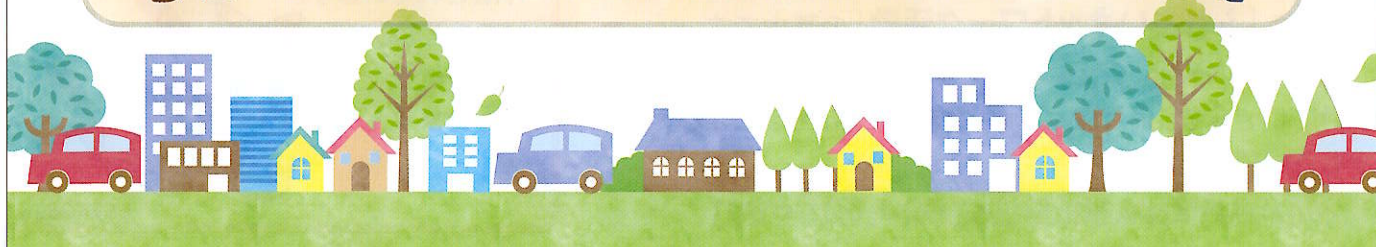

共同募金は、この広報紙掲載事業の一部でも活用されています。

令和6年度 赤い羽根共同募金・歳末たすけあい募金
総額 5,616,469円

募金へのご協力、ありがとうございました

— 福岡県共同募金会 北九州市八幡東区支会 —

この貴重な浄財は、各種の地域福祉活動に役立てることで、区民の皆さまの善意にお応えします。今後とも、共同募金・歳末たすけあい運動へのご協力をよろしくお願いいたします。



八幡東区社協では、様々な事業を通じて募金を活用しています!



- 地域での見守り・話し合い・助け合い活動
- 新入学生へのランドセルカバー贈呈
- 年長者の作品展
- ボランティア活動者支援
- 小・中学生への福祉教育
- 高齢男性のふれあい料理教室 等



- ※地域募金を除く (敬省略、順不同)
- 三島光産(株)
 - 前田市民センター
 - 八幡東区役所
 - 北九州市立高見小学校
 - 北九州市立尾倉中学校
 - 上村 耕基
 - 河見 晶子
 - 北山 清種
 - 須藤 正樹
 - 刀根 登
 - 刀根 順子
 - 芳賀 茂木
 - 馬場 京子
 - 寶亀 昭子
 - 三原 友治
 - 森野 恵子
 - 社会福祉法人 北九州市福祉事業団
 - 八幡東区食生活改善 推進員協議会
 - 介護老人保健施設 くれたけ荘
 - 特定社会福祉法人 年長者の里
 - 久原歯科医院
 - しみず内科クリニック
 - (株)有菌製作所
 - 大石産業(株)
 - 九州電力送配電(株) 八幡配電事業所
 - (株)九電送配サービス 八幡サービスセンター
 - (株)芳賀 八幡サービスセンター
 - 福岡ひびき信用金庫

令和6年度 赤い羽根共同募金



一般募金額：3,189,943円
 歳末募金額：2,426,526円
 一般+歳末：5,616,469円

- 三島光産(株)
- 前田市民センター
- 八幡東区役所
- 北九州市立高見小学校
- 北九州市立尾倉中学校
- 上村 耕基
- 河見 晶子
- 北山 清種
- 須藤 正樹
- 刀根 登
- 刀根 順子
- 芳賀 茂木
- 馬場 京子
- 寶亀 昭子
- 三原 友治
- 森野 恵子

社会福祉法人 共生の里

夢活動センター八幡

(就労継続支援B型事業所)

『何でも便利屋さん』行ってます!

- 草刈り ●剪定
- 掃除 ●家財等処分など

見積無料

093-663-0155

八幡東区春の町4-3-2 二木ビル1階
<https://kyouseinosato.or.jp/>

お困り事ならお任せください

特定社会福祉法人

年長者の里 要介護認定の申請 代行いたします

生活でのお困りごと
なんでもご相談ください

093-652-2100 受付時間 月～金 9:00～17:00
在宅介護支援センター

たつのおとしご 認知症疾患医療センター 診療時間 月～金 9:00-12:00 14:00-17:30
クリニック 認知症 診断・治療・相談

093-652-5210 〒805-0048 北九州市八幡東区大蔵3-2-1

共同募金は、この広報紙掲載事業の一部でも活用されています。

第76回
八幡東区子どもまつり

今回で76回を迎える「八幡東区子どもまつり」は、スタンプラリー形式のゲームコーナーやバザーコーナー、子どもたちによるパフォーマンスをはじめ、レインボー広場では地震体験車や消防車両の展示など盛りだくさんの内容で開催します！

日時：令和7年4月27日(日)
10:00~14:00
(レインボー広場は11:30まで)

場所：八幡中央区商店街、レインボー広場
(八幡東区中央二丁目)

参加費：**入場無料**
(一部有料ゲームあり)

問合せ先：671-3082 / 八幡東区役所コミュニティ支援課

ひるまの星

「ひるまの星」はひきこもりや生きづらさを感じている女性が、気軽に参加できる、ほっこりやさしい居場所です。他愛もない話をしたり、小物づくりをしたりしています。

日にち：R7年 4/21・5/19・6/16・7/22(講座)・8/18・9/16・10/20・11/17・12/15
R8年 1/19(講座)・2/16・3/16

時間：13:30~15:00

参加費：**無料**

場所：八幡東区社会福祉センター3階研修室

問合せ先
八幡東区社会福祉協議会 ☎093-681-6601

仕事や生活などの困りごとについて相談してみませんか？

仕事や借金、家族関係など様々な理由で経済的な困りごとを抱える方のご相談をお聞きし、各種関係機関と連携しながら個々の状況に応じた支援を行います。ひとりで抱え込まずに、まずはご相談ください。

八幡東区いのちをつなぐネットワークコーナー
八幡東区中央1丁目1-1
八幡東区役所保健福祉課内(Tel: 671-3022)
相談時間 / 月~金曜日
8:30~17:00 (祝日・年末年始を除く)

賛助会員ご紹介

ご賛同頂きありがとうございます。 (敬称略)

《個人会員》
半田 康行
高口 勉

《団体会員》
八幡東区中学校教頭会
八幡東区小学校教頭会

《敬称略》
《篤志寄付》
(故)木村 正則
(株)ニック
(株)NSロードテクノ
(匿名(2名))

地域福祉のために活用させていただきます。

ご寄付ありがとうございます

祝町まちづくり協議会から
能登半島地震 義援金の寄託されました

2024年5月 新規開設しました。

ご利用者様やご家族様の「至福の日常」という花を咲かせるお手伝いをして、陰ながら支え続ける。それが私達の意義であると考えております。

あなたの笑顔に寄り添う 訪問看護

医療法人 ホームクリニック
訪問看護ステーション むぎ
北九州市八幡東区松尾町3-30号 岩田ビル1階
TEL.093-651-1011

サービス内容
・病状の観察 ・医師の指示による医療処置
・日常生活のお手伝い ・リハビリテーション ・ご家族への支援

特別養護老人ホーム
花の王善興園 / 第三善興園
ケアプランセンター・ゴクラク

地域で生きる 地域を創る
安心と笑顔が私たちの願いです

社会福祉法人 **善興会**
八幡東区花尾町2-14
TEL.093-661-0077
https://zenkokai.or.jp

共同募金は、この広報紙掲載事業の一部でも活用されています。

施設での芸能披露・レクリエーション補助など
介護支援ボランティア登録研修会
 を開催します!

介護支援ボランティア事業とは、65歳以上の方が高齢者施設でのボランティア活動を行うと、1回の活動につき200ポイントが付与され、年間上限5000ポイントを1ポイント1円で換金、寄付することができる事業です。

ボランティア内容

話し相手、折り紙、麻雀など利用者に合わせたレクリエーションの補助、芸能(歌・ダンスなど)披露、配膳、下膳のお手伝いなど施設によりさまざまです。



活動をはじめるには

下記登録研修会の受講が必要です。研修会の際に施設、募集内容の一覧をお渡しします。



● **日時:** 令和7年

6月11日(水) / 14時~16時

● **場所:** 八幡東区社会福祉センター3階研修室
 (八幡東区西丸山町2-1)

● **定員:** 30名

※当日登録される方は、介護保険被保険者証(みどり色)をご持参ください。

ボランティア・市民活動センター

Voice Mini

八幡東区社協ボランティア・市民活動センター

八幡東区西丸山町2-1
 (八幡東区社会福祉センター内)
 TEL 662-0911 FAX 662-5671
 E-mail:yahatahigashi-vc@kitaq-shakyo.or.jp

市ボランティア・市民活動センターのホームページはこちらのQRコードからアクセスできます! 講座の情報などが取得できます。



無料
貸し出し



車いすの貸し出し
を行っています

- 貸出期間:2週間以内
- 福祉教育のために豊田合成九州(株)様から寄贈していただいたものを個人にも貸し出します。
- 空き状況は事前にお問い合わせください。
- 保険等には加入していませんので汚損・破損した場合は原状回復をお願いします。

FOOD DRIVE

豊田合成九州株式会社北九州工場のみなさまより食品を寄贈していただきました!

令和7年1月、八幡東区に工場のある豊田合成九州株式会社北九州工場の皆様、社内のフードドライブで



集まった食品と、非常食を寄贈していただきました。この食品は八幡東区生活困窮者自立相談支援機関(いのちをつなぐネットワークコーナー)などで、困りごとを抱えている方への食料支援として活用させていただきます。



すみれ会の販売会

作業所で作製した 美味しいパン・クッキー
 たこ焼き・ドライフルーツを販売します。

第1・第3金曜日 / 11時~13時

たこ焼き 11時30分頃~
 パン 12時30分頃~

※時間は前後することがあります。

申し込み・問合せ先

八幡東区ボランティア・市民活動センター TEL:662-0911 / FAX:662-5671

共同募金は、この広報紙掲載事業の一部でも活用されています。

地域の身近な相談相手

民生委員・児童委員

をご存じですか？

民生委員・児童委員は、みなさんのお住まいの地域の中から選ばれ、厚生労働大臣から委嘱されて活動している地域福祉を担うボランティアです。

私たちはこんな活動をしています

お困りごとや心配ごとの相談を受け適切な機関につないでいます

みなさんが安心して暮らせるよう地域の見守り活動を行っています

防災や詐欺被害防止など安全な暮らしに役立つ情報を周知しています



民生委員・児童委員には、安心して相談してもらえるように
民生委員法第15条による「守秘義務」があります。

生活や福祉、介護、子育てなど生活上の心配ごと、悩みごとがある場合は、
民生委員・児童委員にお気軽にご相談ください。
あなたの秘密は必ず守り、適切な関係機関による支援への「**つなぎ役**」になります。

八幡東区民生委員児童委員協議会事務局

（八幡東区社会福祉協議会内） 〒805-8510 八幡東区中央1丁目1-1

お問い合わせ先

093-681-6601

共同募金は、この広報紙掲載事業の一部でも活用されています。