

みんなが安心して暮らせる支え合いのまちづくり



かんせんしょうたいさく きつ かつどう
感染症対策に気を付けて活動している
こうちくしゃきょう しゃしん
校(地)区社協のみなさんからお写真をもらったよ!!
しんがた はや しゅうそく ふだん どの
新型コロナウイルスが早く収束して、普段通りの
かつどう いの
活動ができるように、プチボも祈っているよ!!



- 2・3 | 北九州市地域福祉活動第六次計画(2021~2025)
- 4・5 | ボランティア大学校ひと&ひと
- 6 | あなたのまちの校(地)区社協<戸畑区北沢見地区>
- 7 | 企業の社会貢献<株タカギ>
社会福祉施設の「地域における公益的な取組」<西戸畑保育所>
民生委員だより
- 8 | 寄付/講座・イベント



北九州市地域福祉活動第六次計画(2021~2025) 「地域共生! きたきゅうプラン」を策定しました!!

< 地域共生! きたきゅうプラン



最近、「地域共生社会の実現」という言葉を目にするけど、どんな社会を実現していこうとしているの?

何か困ったことがあったときに、「ちょっと助けて!」と周囲に相談できると安心だね。その声に、僕たちみんなで「どうやったら解決できるか」を話し合うことが大切なんだ。高齢の人、障害のある人、子どもなど北九州市で生活するすべての人々がお互いに助け合いながら、役割や生きがいを持って活躍できる社会の実現を目指しているんだ!



ぼくたちの活躍も必要ってことだね!
そのためには、何をすればいいのかな?

そこで、誰もが北九州市で安心して暮らせるように、社会福祉協議会が中心となって、「地域福祉活動第六次計画(2021~2025)~地域共生! きたきゅうプラン」を作ったんだ。😊



「地域福祉活動計画」ってどんな計画なの??

住民や地域のボランティア、社会福祉施設や企業、行政などの様々な団体から選ばれた人たち(北九州市社協の総合企画委員会)で話し合っって作り上げた、北九州市民みんなの行動計画なんだ。😊



わたしたち、みんなの計画なんだね。
計画をすすめるために、どんなことをすればいいの?

具体的な活動は
右ページに注目!



家庭常備薬の斡旋をご利用ください。

すべては「健康」のために・・・
私たちは誠意と熱意で応えます。

事業内容

医薬品、防疫薬、医薬部外品、
化粧品、健康食品、健康関連用品
各種記念品の取り扱い。



お客さまのニーズにあった商品を豊富に取り揃えております。



大日商事株式会社 TEL (06)6952-7015

FAX (06)6952-7137 大塚市旭区大塚4丁目18番18号



共済でさまざまな安心をひとつに



福岡県火災共済協同組合

~当組合は、福祉とその現場で働かれている方達を応援しています~

福岡県福岡市博多区吉塚本町 9-15-8F

TEL : 092-622-8071 URL : www.fkyosai.com/

基本理念『みんなが安心して暮らせる支え合いのまちづくり』

「3つの基本目標と14の基本項目」

基本目標 1



福祉の風土を広げ、地域の困りごとに気付く力を高めよう

～見守りのしくみの充実～

困りごとに気付き、受け止める見守り活動や場づくり(サロン活動など)の推進を図り、福祉教育や広報啓発の充実に取り組みます。

【基本項目】

- ①福祉の心を広げよう
- ②福祉を学び、福祉の仲間を育もう
- ③見守る力を高めよう
- ④困りごとを受け止める場をつくろう

基本目標 2



住民、関係機関・団体のネットワークで、困りごとを話し合おう

～話し合いのしくみの充実～

地域の困りごとを話し合うしくみ「連絡調整会議」の充実に取り組み、様々な関係機関・団体の参画促進を図ります。また、小地域福祉活動計画の策定を推進します。

【基本項目】

- ①困りごとを話し合う場をつくろう
- ②住民、関係機関・団体でつながろう
- ③困りごとを解決するしくみをつくろう
- ④未来に向けた活動を考えよう

基本目標 3



一人ひとりの困りごとを助け合おう

～助け合いのしくみの充実～

住民主体の助け合いのしくみづくりや充実に取り組むとともに、地域福祉権利擁護事業や生活困窮者自立相談支援事業といった既存のしくみの充実にも取り組みます。

【基本項目】

- ①生活の困りごとを助け合おう
- ②ボランティア・市民活動をすすめよう
- ③安心な暮らしを守ろう(権利擁護)
- ④社会参加・自立をすすめよう
- ⑤災害時に備えよう
- ⑥活動のための財源をつくろう

本計画で示した地域福祉活動の大切な3つの視点「見守り」「話し合い」「助け合い」の活動を北九州市民みんなで力を合わせ、進めていきましょう!

詳しい内容はこちらからご覧いただけます!



見守り



話し合い



助け合い

障がい者 ヘルパー24時間勤務体制(夜間対応) 要介護高齢者共同賃貸住宅のご案内

- ・介護保険や障害者福祉のサービスを利用しながら入居する共同賃貸住宅
- ・各種サービスを利用し、月額6~8万円
- ・夜21時まで外出可
- ・イベント盛りだくさん

NPO法人列島会
創造館クリエイティブハウス
・北九州市小倉北区大倉1丁目 7-25
・TEL 093-512-5777

創造館内には
0~98才の方が
毎日楽しく
過ごされています



詳しくはHPをチェック!

<http://souzoukan.net>

列島会 検索



造園サービス 地域No.1目指します

【草、刈ります! 取ります! 枯らします!】
【庭木せん定・消毒で美しい庭!】

※草刈り後除草剤散布も可能です。お気軽にお尋ね下さい
※垣根の整え剪定等、定期的な枝透かして美しい庭を保てます
※お見積無料です。新規お客様は値引きさせていただきます

【その他、なんでも便利屋】

- ・木々の伐採・片づけ処分・大掃除・ワックスかけ
- ・引越・家具移動・害虫害獣駆除等 ☆ご相談下さい

社会福祉法人 共生の里 夢活動センター 苅田 《受付時間 9:30~17:30》

TEL.093-383-0075 / 携帯.090-5474-1823(宮本)



令和3年度 社会福祉ボランティア大学校 研修予定

	研修名	目的・内容	開催場所(予定)	開催日程(予定)
これからボランティア活動や市民活動を始めたい方に	まちづくりセミナー	さまざまな分野で活動・研究者している方の話を聞き、地域づくりやボランティア・市民活動の参加促進を図ります。		【全3日間土曜開催】 6月12日・19日・26日
	新たな社会問題に対応する講座 ～子育て支援ボランティア養成講座～	子どもが健やかに育つための支援として悩みごと相談、子ども食堂、虐待防止など、子どもが直面する問題に対応するボランティア活動を取り上げ、参加促進を図ります。	ウェルとばた	8～9月
	ふくしのまちづくり講座	地域の課題解決と仲間づくりを目的に、校(地)区の方といっしょに企画・運営していく実践型の研修です。	開催校(地)区 ※年間14校(地)区	4～3月
	市民講演会	社会問題や地域課題を取り上げ、ボランティア・市民活動への参加のきっかけとなるような学習機会を提供する研修です。	ウェルとばた	10月
テーマ型ボランティア・市民活動をさらに深めていきたい方に	福祉有償運送運転協力者研修	シルバーひまわりサービス等福祉有償運送で、運転を希望する方を対象にした、福祉車両及びセダン型車両の実技や法規を中心に学ぶ、国土交通省が認定する講習です。	○: 福祉車両 クレカ若松 (): セダン型 ウェルとばた	①5月23日(日) (1)5月29日(土) ②(2)10月 ③(3)2月
	障害への理解を深め、はじめようボランティア入門講座	障害への理解を深め、障害のある方への支援のあり方について学び、ボランティア活動への参加促進を図ります。	ウェルとばた	6月
	腕自慢ボランティア養成講座	誰もが住み慣れた地域で安心して暮らし続けることができるよう、自分ができる範囲で屋内の修理や家具の移動など日常生活の簡単な手助けをするボランティア活動についての講座です。	①小倉南区 ②八幡東区	5月～7月
	災害ボランティア養成講座	災害時の基礎知識や、身近なところで災害が起きた時の役割、備え、心構えについて学び、ボランティア活動の参加促進と人材を養成する講座です。	①若松区 ②八幡西区	7月～9月
	傾聴ボランティア・フォローアップ研修	傾聴ボランティア養成講座修了者および活動経験者のスキルアップを図るとともに、活動者同士の情報交換や交流により、さらに充実したボランティア活動ができるようにフォローアップします。	ウェルとばた	4月
	ボランティアリーダー研修	ボランティア団体等のリーダーや次期リーダーに、リーダーシップや運営手法を学んでいただくと共に、情報提供などを行い、スキルアップを図ります。		10月
自分たちの地域でボランティア活動を進めていきたい方に	現任福祉協力員研修	新任福祉協力員等研修終了後、福祉協力員が、活動を続けていく中での課題解決や新しい情報を身につけ、スキルアップを図る研修です。	各区	9～12月
	地域福祉活動専門研修	地域福祉活動に関する専門的なテーマについて知識や技術を高めめます。		12月
	地域福祉活動指導者研修「トップセミナー」	校(地)区社協の役員等を対象として、社会福祉の大きな流れをつかみ、情報共有・提供を行うための講演会です。		2月
	校(地)区社会福祉協議会新任役員研修	校(地)区社協の新任役員としての基本的な姿勢や技術を学びます。	ウェルとばた	6月
	まちづくりゼミナール	校(地)区社協・まちづくり協議会役員・市民センター職員等を対象として、より良いまちづくりを目指し、研修・情報交換・討論などを行い、みんなで活動を深めていくゼミナール形式の研修です。		9～11月
活動を始めたい企業・社会福祉法人の方に	企業の社会貢献活動セミナー	ICTの活用を検討して、企業に向けて、ボランティア・市民活動の周知や企業単位での従事者向けボランティア講座開催の働きかけなどを行い、取り組みを促進する研修です。	ウェルとばた	1月
	社会福祉法人の社会貢献活動セミナー	ICTの活用を検討して、社会福祉法人の社会貢献に対する理解を深め、ボランティア・市民活動へのきっかけづくりを目指す研修です。		2～3月
活動を支援する方に	ボランティアコーディネーター研修	ボランティア活動を推進するため、福祉施設や市民センター、中間支援組織でコーディネーター業務を担う職員を対象として、コーディネーションの基本や技術を学びます。	ウェルとばた	7月

*新型コロナウイルス感染拡大の状況などによっては延期・中止の場合もあります。



シリーズ福祉エッセイ「しあわせづくり、ひとづくり」③③

コロナ禍における 災害時の「たすけあい」

一般社団法人 九州防災パートナーズ

代表理事 ふじ さわ けん じ
藤澤 健児 さん



●みんなで一緒に作る「安心できるまち」

世界で猛威を振るう新型コロナウイルス感染症は、社会の在り方や、生活スタイルまで変えています。令和2年7月豪雨災害では、外部からの災害支援活動が制限され、被災地の復旧復興において大きな制約となりました。

私はこの水害では久留米市の復旧活動に携わっていましたが、この活動を通して、「私たちのまちは私たちが守る」という思いがこれまで以上に必要だと考えさせられました。

●久留米における災害支援活動

久留米市では3年連続して水害に見舞われています。水害の復旧活動においては「床上浸水」の家屋を災害ボランティアセンターが担当し、「床下浸水」の家屋を主に県外のNPO等の支援団体が担うという役割分担で活動を実施してきました。しかし、今回の災害では外部支援者の活動制限により、これまで県外の団体が担当していた「床下浸水」の担い手がいないという状況になりました。このため久留米市、久留米市社会福祉協議会、NPOセンター、久留米市内のNPO団体や大学、個人ボランティア等関係者と協議し、

①住民向け床下浸水対策講座

被災された住民の方々に対し、床下浸水の点検方法や対応策の講習会を実施し、住民の皆さんで対策が実施できる方は自分で対策を実施してもらう取り組み。

②床下浸水対応人材育成研修

久留米市内の方々に床下浸水対応ができる人材を養成し、自身で対応ができない方に対して支援活動を実施する。

という2点の対策を作り、久留米市民で復旧復興活動が完結できるような取り組みを行いました。

●くるめ災害支援ネット(ハッシュ#)の設立

人材育成研修の受講者の有志で「くるめ災害支援ネット(ハッシュ#)」を設立し、災害に備えて準備を進めています。現在はハッシュのメンバーで校区ごとの住民向け講座を実施しています。

新型コロナウイルス感染症の影響で地域の繋がりが希薄化する懸念がありますが、久留米市におけるこれらの活動はコロナ禍でのわがまちの防災の取り組みに大きなヒントになると思います。

受講者
募集

令和3年度 まちづくりセミナー

「Withコロナのまちづくり」～ICTを活用し明るい未来をめざして～

新型コロナウイルスが蔓延し、私たちの日常生活が大きく変わりました。マスク越しの会話、集まりの制限、病院等での面会制限、大切なソーシャルディスタンス。でも人との心の距離も遠くありませんか。

Withコロナ時代の「今」を見つめ、あなたと私が安心して暮らせるやさしさあふれるまちづくり。ICT(情報通信技術)も活用し、つながる力を高めていく、そんな未来を一緒に考えていきませんか?

- とき 6月12日(土)・19日(土)・26日(土) 全3回 10:00～12:00
- ところ ウェルとばた12H・研修室(戸畑区汐井町1-6)
- 受講料 700円(定員30名)
- 申込み 5月18日(火)までに電話(☎881-6321)でお申込ください

※新型コロナウイルス感染拡大の状況などによっては延期・中止となる場合があります。





新しくできた集いの場「北沢見サロン」

戸畑区 北沢見地区社会福祉協議会

【校(地)区社協の概要】

設立: 昭和41年
人口: 3,088人
世帯数: 1,510世帯
高齢化率: 31.7%
活動拠点: 沢見市民センター

北沢見地区社協 **検索**

会長: 角 啓子氏
福祉協力員: 28人
ニーズ対応員: 5人
民生委員・児童委員: 10人
(沢見地区)

北沢見地区は、戸畑区のほぼ中心に位置し、南北に延びた天神商店街に面する閑静な住宅街です。地域の行事に積極的に参加・協力を行いながら地域住民同士の交流やつながりを深めています。

「北沢見サロン」ができるまで

北沢見地区社協では、毎年春頃に高齢者を招待する「北沢見のつどい」を開催しています。その中で、講師を招いての体操講座が好評だったと地域支援コーディネーターに伝えたところ、定期的に集まって体操などをするサロンを立ち上げてみてはどうかとアドバイスを受けたそうです。

令和2年5月頃の新設に向けて協議を進めていましたが、コロナ禍で延期を余儀なくされました。しかし、緊急事態宣言による自粛期間の影響で、外出機会が減った地域の方からも改めてサロンについて要望があり、令和2年7月から沢見市民センターで「北沢見サロン」が始まりました。

コロナ禍でのサロン活動

北沢見サロン新設の案内状は、福祉協力員が高齢者の見守り訪問時に各家庭に届け、参加者を募集しました。

初回のサロンは、体力維持を目指した内容から取り組むことにし、自宅のできる運動などを中心に講師から指導していただきました。



▲スーパーボールやタオルを使って足底感覚を強化

参加者がお互いに安心して活動を楽しめるよう感染症対策にも気をつけており、まずは受付で体調の確認を行い、体温計測や手指の消毒を徹底しています。また、活動中はソーシャルディスタンスに配慮した座席配置や定期的な換気をしています。

コロナ禍で活動の制限はありますが、参加者の方はサロンの日を心待ちにしておられ、自然と会話も弾み、楽しい集いの場となっています。



▲令和3年3月のサロンの様子

「北沢見サロン」と地域のこれから

角会長は「このサロンが地域の方にとって外出のきっかけや、生活に彩を添えるものになればいいと思います。」と話して下さいました。

まだ試行錯誤しながらのサロンとのことですが、連絡調整会議やサロン当日に参加者などの声を聞き、できる限り要望に沿った内容になるよう頑張っているそうです。参加者から「講師をやりたい!」という声も出ており、今後の北沢見サロンが参加者みんなで役割を担う「全員参加型のサロン」になっていくことを目指して、北沢見地区社協は活動しています。



▲北沢見地区社協 角会長

地域支援コーディネーターから一言

「いつまでもこのまちで自分らしくいきいきと～赤ちゃんから高齢者まで～」という沢見市民センターのスローガンのもと、北沢見サロンも活動を進めています。参加者の笑顔は回を重ねるごとに輝きを増し、積極的な意見も聞かれるようになりました。これからも地域に寄り添った活動を、北沢見地区全体で進めていけるよう戸畑区社協は支援していきます。



担当の理事です

※この記事は令和3年3月に取材したものです。

株式会社タカギは、1961年より今日まで地元北九州の皆様を支えられながら事業を進めて参りました。経営理念である「全従業員の物心両面の幸福を追求すると同時に、人の暮らしに快適と潤いを与え社会の発展に貢献する」という理念のもと地元北九州への地域貢献に取り組んでおります。

例年、北九州市で開催される「東京ガールズコレクション北九州」「北九州マラソン」「わっしょい百万夏まつり(過去11度参加)」等で協賛を行うと同時に、社内にてボランティアを募りイベント運営のサポートをさせていただいております。(2020年度はコロナウイルスの影響もあり中止)

さらに、女子ソフトボール部(takagi 北九州 Water Wave)では、地域の少年ソフトボールチームへのソフトボール教室を実施するなど、地域に密着した活動を実施しております。

これからもタカギは、支えてくださる北九州の皆様へ少しでも役立てるよう様々な取り組みに貢献して参ります。



北九州マラソンの様子
タカギの浄水器で作った浄水にて給水ボランティア!



女子ソフトボール部によるソフトボール教室

社会福祉施設の「地域における公益的な取組」

西戸畑保育所

西戸畑保育所では、3ヶ月に1回開催される西戸畑地区社協主催のサロン(お誕生日会)に園児が参加し、お遊戯の発表と花束の贈呈を行っています。

高齢者の方も子どもたちもお互いに交流する場が少なく、サロンでのふれあいは大変貴重な機会となり喜ばれています。サロンで生まれた高齢者の方と子どもたちのつながりは、普段の生活の中でも生かされ、登園中の園児をサロンの参加者が自然と見守り、挨拶を交わしています。

また、令和元年度に西戸畑地区社協が取り組んだ小地域福祉活動計画策定の際も、策定委員として西戸畑保育所も参加し、西戸畑地区の未来について住民みんなと語り合い、計画を策定しました。

これからも地域に開かれた保育所として、地域と連携した取り組みを続けて参ります。



園児から花束のプレゼント♪



季節に合った遊戯を披露しています

民生委員だより ③

民生委員・児童委員 活動紹介パネル展・ よろず相談会を開催します

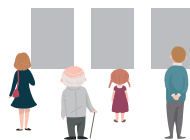

5月12日は、「**民生委員・児童委員の日**」です。
5月12日とそれからの1週間を「活動強化週間」として、毎年、全国の民生委員・児童委員が各地で様々な啓発活動を行っています。本市においては、右記の取り組みをウエルとばた「**2階交流プラザ**」で行う予定です。

※新型コロナウイルスの感染拡大状況によっては、開催方法の変更や中止となる場合があります。

活動紹介パネル展

民生委員・児童委員活動のPRのため、委員活動を紹介したパネル展を開催します。

開催期間 / 5月17日(月)～5月24日(月)
8:00～22:00 ※最終日は16時まで

よろず相談会

民生委員・児童委員による活動紹介や日頃の不安や悩みに対するよろず相談を、認知症カフェ「カフェ・オレンジ」と共同で開催します。

カフェ方式で、気軽にご相談いただけるスペースを用意していますので、ぜひご来場ください♪

と き / 5月17日(月) 10:00～15:00

伝言板 講座・イベント情報

ご寄付ありがとうございました。

地域福祉振興のために活用させていただきます。(敬称略)

地域福祉活動

- ▶ 宗教法人真如苑 北九州支部
- ▶ 福岡県立小倉工業高等学校 吹奏楽部
- ▶ 東洋羽毛九州販売(株)(寄贈)

子どもの居場所づくり

- ▶ ことぶき整骨院 ▶ (株)西日本ライフサービス
- ▶ (株)タイヘイ ▶ 北九州小倉カフェ会
- ▶ 古谷 昌弘 ▶ 九州電保労
- ▶ 野中 博子 ▶ 池田 文子 ▶ イオン九州(株)
- ▶ 橋本 正弘 ▶ 古本 正史
- ▶ (一社)北九州市老人クラブ連合会(寄贈)

福祉巡回車

一般社団法人生命保険協会北九州協会様より、福祉巡回車をご寄贈いただきました。

寄贈車両は、小倉南区事務所に配置し、コロナ禍における新しい生活様式を踏まえて実施している地域住民の活動を支援していくために活用させていただきます。



終活無料相談コーナー

葬儀や遺言などに関する相談に終活カウンセラーが応じます。

と き / 5月19日(水)、6月16日(水)、7月21日(水)
13:00~16:00

と ころ / ウェルとばた7F (戸畑区汐井町1-6)

申込方法 / 電話で各日先着3名まで

お問合せ / 地域福祉部 地域支援課 ☎882-4425



認知症を学ぶ講座 (基礎編・応用編)を開催します!

—認知症サポーター養成講座&認知症サポーターステップアップ講座—

と き / 5月27日(木)

と ころ / ウェルとばた2F 多目的ホール (戸畑区汐井町1-6)

時 間 / 【基礎編】13:00~14:30 【応用編】14:45~16:15

参 加 費 / 無料 ※公共交通機関でお越しください

定 員 / 先着60名まで

お問合せ・お申込先 / 生活支援部 生活福祉課 ☎873-1296

高齢者見守りサポーター派遣事業

～認知症高齢者などを在宅で介護している家族を支えます～

介護疲れでリフレッシュしたいときや買物で外出したいときなど認知症高齢者に関する知識を持つサポーターがお宅へ訪問し高齢者の見守りや話し手をいたします。(食事やトイレの介助はできません)

利用対象者 / 認知症等により見守りが必要な高齢者と同居し介護している家族

一人暮らしで認知症等により見守りが必要な高齢者

利用料金 / 1時間30分あたり 500円
サポーターの交通費実費

お 申 込 先 / 各地域包括支援センターへ

お 問 合 せ / 生活支援部 生活福祉課

☎873-1296(事前の訪問調査・登録が必要です)

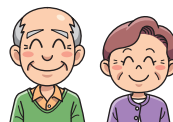

掲載の催しなどは、新型コロナウイルスの感染拡大の状況などによっては延期・中止となる場合があります。

第33回とばた菖蒲まつり 福祉バザー出店の中止

来たる6月6日(日)に開催される「とばた菖蒲まつり」での福祉バザーの出店は、新型コロナウイルス感染症の拡大を防止するため取り止めます。(福祉バザー物品の募集も行いません)

お問合せ / 戸畑区事務所(戸畑区社会福祉協議会)

☎871-3259 FAX881-8557

ウェルとばた 初夏のをどり

と き / 6月20日(日) 11:30開演

と ころ / 戸畑市民会館 大ホール

入 場 料 / 前売り1,000円(当日1,500円)

お問合せ / 施設部ウェルとばた管理課 ☎871-7200 FAX871-7211

穴生学舎の短期講座

デジタルカメラ活用講座

と き / 5月27日(水)~8月5日(水) 13:30~15:30

毎週木曜日(6/10、7/8、7/22を除く) 全8回

参 加 費 / 8,000円(別途テキスト代が必要)

対 象 / 市内在住の55歳以上の方で、パソコンの基本操作が可能な方

申込方法 / 5月10日(月)までに、はがき・ホームページにて受付
定員18名(応募者多数の場合は、抽選)

ボランティア入門講座

と き / 6月8日(水)~6月29日(水) 10:00~12:00 毎週火曜日 全4回

参 加 費 / 無料

対 象 / 全日程参加できる市内在住の55歳以上の方

申込方法 / 5月6日(水)から20日(水)までに、はがき・ホームページにて受付
定員16名(応募者多数の場合は、抽選)

お問合せ / 穴生学舎 ☎645-6688 FAX645-6661

60才からの学び新しい自分探してみよう

穴生学舎 年間コース研修生 追加募集

募集コース / 実技コース: 写真入門、絵画入門、英会話など
一般コース: アジアを学ぶ、国際情報、郷土のなりたちなど

研 修 期 間 / 令和3年4月~令和4年3月までの1年間

受 講 料 / 年間24,000円(半期に12,000円ずつの分割納入)
※教材費及び行事に関する経費等は別途必要です。

応 募 資 格 / 市内在住の60歳以上の方

応 募 方 法 / 電話にて受付(先着順)
※各コース定員になり次第、締め切ります。

応 募 締 切 / 実技コース: 5月31日(月)まで

一般コース: 6月30日(水)まで

お問合せ・お申込先 / 穴生学舎 ☎645-6688 FAX645-6661

市民後見人になりたい ~11名が養成研修を修了~

去る2月28日に、第9期社会貢献型市民後見人養成研修の閉講式が行われました。

本研修では令和2年1月から12月にかけて、成年後見制度やその関連制度、障害のある方の理解・接し方等を学びました。コロナ禍での研修となったため、施設実習の延期等もありましたが、11名の研修生が全過程を修了しました。

修了生の一田健二さんは、「修了証書をもらって、改めて地域で社会貢献をしたいという意欲と使命感が湧いてきました。社会的にも注目されていると思うので、責任感を持って取り組みたいと思います。」と話されました。



令和2年度 北九州市社会福祉協議会 賛助会員

ご支援・ご協力ありがとうございます

本会の活動の趣旨にご賛同いただき、多くの皆さまから会費をお寄せいただきました。
地域福祉向上のための様々な社会福祉事業に大切に活用させていただきます。

【令和2年度 法人・団体会員にご加入いただいた皆さま】

(50音順・敬称略)

- | | | |
|---------------------|-------------------------|-----------------------------|
| (福)愛香会 | (特非)北九州市すこやか住宅推進協議会 | (医)権頭クリニック |
| (学)青山学園 青山幼稚園 | (公社)北九州市薬剤師会 | 西部ガス(株) |
| (株)アクシス | 北九州商工会議所 | (有)佐々木工業 |
| (有)旭エネコム | (一社)北九州市老人クラブ連合会 | 山九(株) |
| (株)朝日工芸社 | (特非)北九州スポーツクラブ連絡会 | (株)サンレー |
| (株)旭商会 | (株)北九州地域開発 | (株)C&Gシステムズ |
| (株)梓設計 九州支社 | (株)北九州パワー | (株)志道工務店 |
| (株)アソウ・ヒューマニーセンター | (福)北九州福祉会 | (特非)ジャパンマック地域活動支援センター北九州マック |
| (株)足立商会 | 北九州福祉サービス(株) | シャボン玉石けん(株) |
| (株)阿部光林社 | 北九州ポンプ(有) | (有)秀文社印刷 |
| (株)有菌製作所 | (株)九広 | (福)春秋会 好日苑 |
| (株)井筒屋 | 九州教具(株)北九州支店 | 昭電テックス(株) |
| 遺品整理専門会社 キューネット | (学)九州共立大学 | (株)城野自動車学校 |
| (株)イフケア北九州 | (学)九州国際大学 | (株)白海 |
| (有)インテリアタキヤマ | (株)九州緑化建設 | (学)真観学園 霧ヶ丘幼稚園 |
| (有)ウィットフー | 九昭電設工業(株) | (株)新光機器 |
| (株)ウキシロケアセンター | 九鉄工業(株) | (株)新星社 |
| (株)江頭商店 | (株)九電工 北九州支店 | (福)親和会 |
| (株)エステート徳王 | 協栄興産(株) | (株)スピナ |
| エヌ・ケイ企画(株) | (福)希耀會 | 住友生命保険相互会社 北九州支社 |
| エフコープ生活協同組合 | (福)グリーンコープ | (株)西通 |
| NPO法人 老いを支える北九州家族の会 | (学)黒木学園 徳力団地幼稚園 | (株)ゼプロス |
| 大石産業(株) | (株)ケイ・ピー・エス | (株)ゼンリン |
| (有)オーオカ | (福)敬愛会 介護老人福祉施設 あじさい | NPO法人 育ちのひろばちいさいおうち |
| (有)岡田築炉 | (福)敬寿会 | 第一警備保障(株) |
| (株)小野材木 | (株)勁草システック | 大光炉材(株) |
| (福)薫会 | (株)ケイミックスパブリックビジネス | 大日商事(株) |
| (株)加来文機 | (福)兼恵園シルバーサンホーム | 泰平印刷(株) |
| (福)風花会 | (公財)健和会 大手町ケアプランセンター | (福)高倉会 高倉保育園 |
| (株)カジキ美術 | (公財)健和会 大手町診療所 | (株)高田工業所 |
| (福)一樹会 | (公財)健和会 健和会大手町病院 | (福)高塔会 児童養護施設 暁の鐘学園 |
| (福)香月老人ホーム | (公財)健和会 健和会大手町病院付属歯科診療所 | (福)鷹羽会 階寿園デイサービスセンター |
| (福)カトリック社会事業協会 | (公財)健和会 けんわ南ケアプランセンター | (福)鷹羽会 グループホーム花みずき |
| 北九州エアターミナル(株) | (公財)健和会 戸畑けんわ病院 | (福)鷹羽会 軽費老人ホーム階寿園 |
| (株)北九州銀行 | (公財)健和会 訪問看護ステーションのぞみ | (株)タカミヤ |
| 北九州健康友の会 | (公財)健和会 大手町リハビリテーション病院 | 中央福岡ヤクルト販売(株) |
| 北九州工業団地協同組合 | (株)こうざき | 寺岡オートドア(株) 北九州営業所 |
| 北九州高速鉄道(株) | こうゆうファミリークリニック | 東武トップツアーズ(株) 関門支店 |
| 北九州高齢者能力活用協議会 | (福)宏隆会 特別養護老人ホーム舞ヶ丘明静苑 | 東洋羽毛九州販売(株) |
| (公社)北九州市医師会 | (福)広緑会 特別養護老人ホーム あますみ園 | 東洋警備保障(株) |
| 北九州市傾聴ボランティア ひだまりの樹 | (有)こおふい屋 | (株)トオートウ |
| (福)北九州市小倉社会事業協会 | (医)小倉蒲生病院 | (株)トータル保険サービス |
| (一社)北九州市歯科医師会 | 小倉設備工業(株) | TOTO(株) |
| (一社)北九州市私立幼稚園連盟 | コダマ | (株)戸畑製作所 |

【令和2年度 法人・団体会員にご加入いただいた皆さま】

(50音順・敬称略)

(株)豊川設計事務所	(株)光タクシー	毎日新聞社 西部本社
(株)中柴工務店	ひまわり保育園	前田俊雄税理士事務所
ナガシマ通商(株)	(株)ヒライ	名鉄観光サービス(株)北九州支店
(学)西日本工業学園	(株)廣田工務店	メンタルサロン morimoto
西日本オフィスメーション(株)	(株)深江工作所	(福)もやい聖友会
西日本金属検査(株)	(株)福岡銀行 北九州本部	(株)安川電機
(一財)西日本産業衛生会	福岡県火災共済協同組合	(株)八頭司生花店
(株)西日本シティ銀行 北九州総本部	(公社)福岡県宅地建物取引業協会 北九州支部	(特非)山ノ上やまびこ
(株)西日本新聞社 北九州本社	(特非)福岡県マンション管理組合連合会	山本段ボール(株)
西日本電信電話(株) 北九州支店	(株)福岡養鰻	ゆうゆう壱番館
西日本フードサービス(株)	(株)フジケア	(福)容風会 おきな の 杜
ニシヤ商事(株)	(医)藤崎歯科医院	横山社会保険労務士事務所
ニッスイマリン工業(株)	(株)フジモト	吉川工業(株)
日本管財(株)	(福)双葉会	ヨシミ工産(株)
日本磁力選鉱(株)	(株)不動産のデパートひろた	(福)ライフ北九州
日本製鉄(株) 九州製鉄所	(一社)ブラウンシュガー	(福)倫尚会
(特福)年長者の里 小倉三萩野	(有)ブラネット印刷	NPO法人 列島会
(特福)年長者の里 パレス穴生	(有)古門造園	(株)ワイズ・コンピュータ・クリエイツ
(特福)年長者の里 本部	(有)ベスト・チョイス	(福)若松児童ホーム
(有)野口石油	(株)ベルコ	(株)ワシダ
(株)ハーティブレーン	(福)鳳雲会 北九州乳児院	和田合金(株)
(株)ハッセイ	北鐵建設(株)	匿名 14社・団体
林田興産(株)	(医)本城外科医院	【以上 213社・団体】

【令和2年度 個人会員にご加入いただいた皆さま】

(50音順・敬称略)

阿部 英二	佐伯 博史	須崎 忠	長尾 由起子	南立 静代	匿名 1名
伊藤 千里	佐伯 洋子	村橋 律子	田中 良幸	富田 弘子	市職員 36件
一好 リツ子	山口 展弘	中野 誠之	藤崎 豊史	門野 澄雄	社協職員 69件
古田 洋子	城戸 久代	長嶋 兼敏	南立 朝彦		【以上 125件】

皆さまの温かいご支援、ご協力ありがとうございました。
今後とも、地域福祉活動へのご理解とご協力を賜りますようお願い申し上げます。

2021年度 北九州市社会福祉協議会

みんなが安心して暮らせる支え合いのまちづくりのために

賛助会員を募集しています!

趣 旨

「みんなが安心して暮らせる支え合いのまちづくり」の実現に向けた、地域福祉活動の充実・強化のための活動財源として活用させていただくものです。

会 費 額 (年度会費)

(1) 法人・団体会員 1口 10,000円 (2) 個人会員 1口 1,000円
※1口以上、何口でもご加入いただけます。なお、賛助会費は税法上の優遇措置が受けられます。

お申込み

「賛助会員申込書」により、FAX等でお申し込みください。
申込書は、下記までお問合せください。なお、ホームページからもダウンロードできます。